



Ministério do  
Desenvolvimento Agrário

GOVERNO FEDERAL  
**BRASIL**  
PAÍS RICO E PAÍS SEM POBREZA

## PROCEDIMENTOS PARA ACESSO AO SISTEMA DE CADASTRAMENTO DAS CARTAS-CONSULTA

**1º Passo:** Acesse o sítio do Ministério do Desenvolvimento Agrário – MDA ([www.mda.gov.br](http://www.mda.gov.br))

**2º Passo:** Clique no link “Adesão Retroescavadeiras e Motoniveladoras”.

The screenshot shows the Mozilla Firefox browser displaying the website of the Ministério do Desenvolvimento Agrário (MDA). The browser's address bar shows the URL [www.mda.gov.br/portal/](http://www.mda.gov.br/portal/). The website header includes the MDA logo and the slogan "A Agricultura Familiar Alimenta o Brasil que Cresce". A search bar is visible. Below the header, there is a navigation menu with links such as "Acesso à Informação", "Institucional", "Secretarias", "Convênios", "Licitações", "Portarias", "Projetos", and "Contratos de Repasse". A prominent blue banner for "PAC2 Adesão - Retroescavadeiras e Motoniveladoras" is highlighted with a red arrow. Below the banner, there is a news article titled "No Paraná, Dilma afirma que setor agrícola terá mais recursos e juros reduzidos" and a sidebar with social media links and an agenda.

**3º Passo:** Leia atentamente a mensagem e verifique se seu município se encontra em uma das situações apresentadas. Se houver dúvida, clique na palavra “Listagem” e pesquise a situação de seu município.

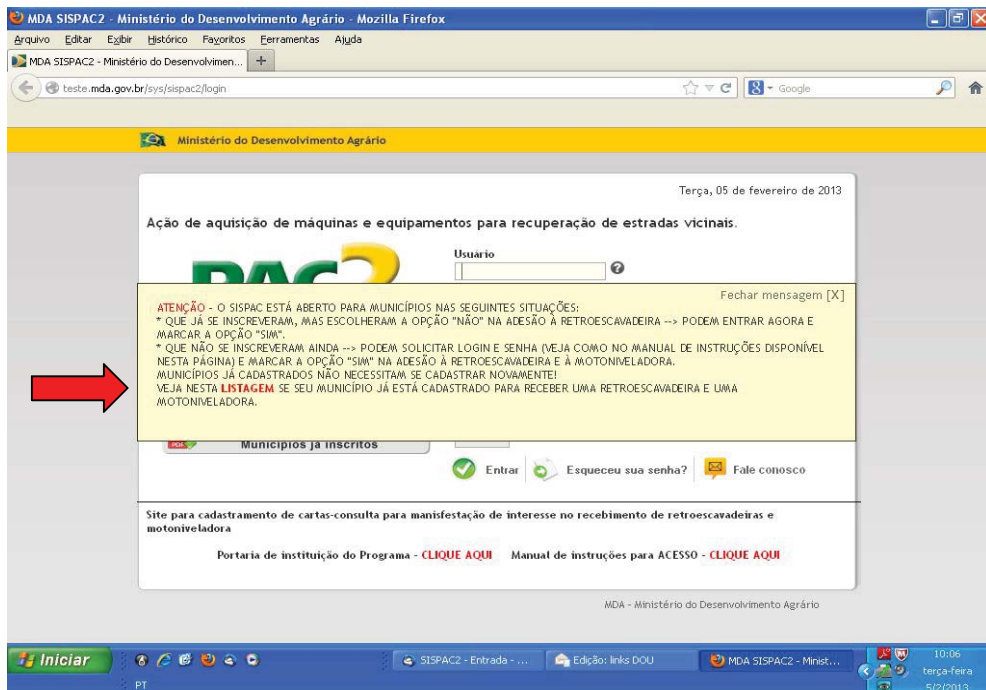

**4º Passo:** Se houver necessidade de refazer a inscrição, ou fazer nova inscrição, preencha o campo USUÁRIO com a palavra “**município.códigodoIBGE**”. Como o exemplo abaixo. Note que há orientações para o preenchimento e um breve Manual de instruções disponível (embaixo à direita da página).

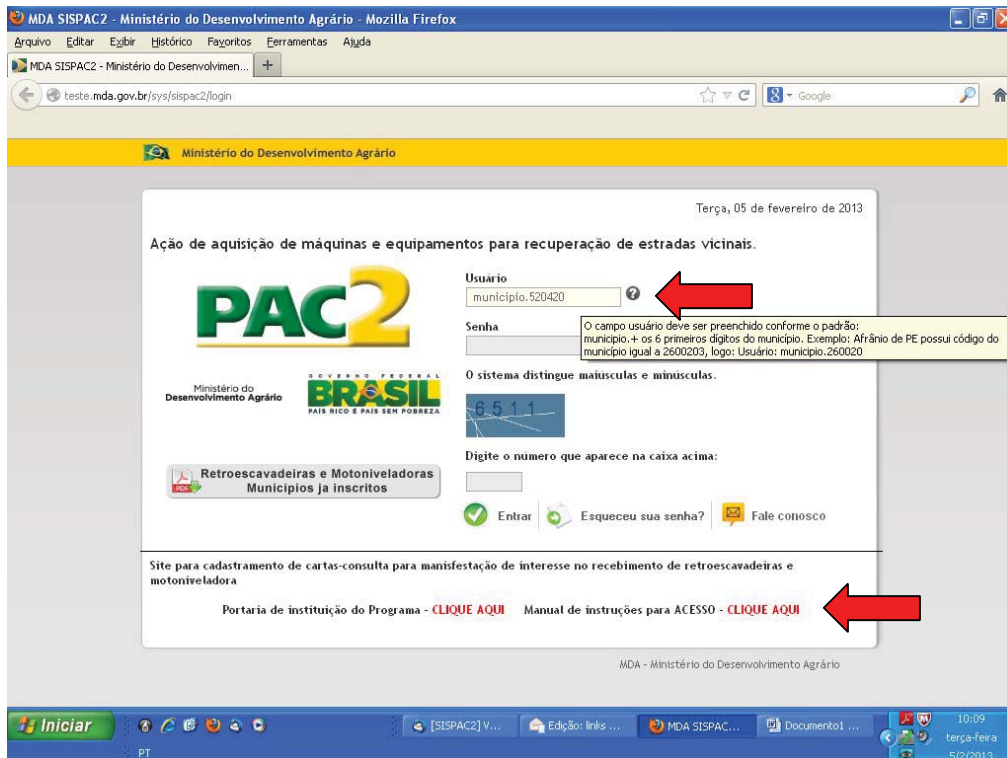

Em um exemplo **hipotético**, suponhamos que o município imaginário de “Nossa Senhora das Máquinas” desejasse acessar o SISPAC. Ele deve confirmar o seu código do IBGE (suponhamos que fosse 102030 – o código IBGE sempre terá 6 dígitos) e digitar no campo usuário a seguinte expressão: **município.102030**

**5º Passo: Preencha o campo SENHA - é a mesma utilizada para acesso ao sistema no processo seletivo anterior. Em seguida digite o número que aparece na caixa azul e aperte o botão “Entrar”.**

The screenshot shows the login page for the MDA SISPAC2 system. The page title is "MDA SISPAC2 - Ministério do Desenvolvimento Agrário - Mozilla Firefox". The browser address bar shows "teste.mda.gov.br/sys/sispac2/login". The page content includes the PAC2 logo, the text "Ação de aquisição de máquinas e equipamentos para recuperação de estradas vicinais.", and the date "Terça, 05 de fevereiro de 2013". The login form has fields for "Usuário" and "Senha". Below the password field is a CAPTCHA box displaying the number "5550". There are three red arrows pointing to the "Senha" field, the CAPTCHA box, and the "Entrar" button. The "Entrar" button is a green checkmark icon. There are also links for "Esqueceu sua senha?" and "Fale conosco". At the bottom, there are links for "Portaria de instituição do Programa - CLIQUE AQUI" and "Manual de instruções para ACESSO - CLIQUE AQUI".

**6º Passo – Manifeste interesse em receber uma retroescavadeira e/ou uma motoniveladora e clique na tecla “Enviar”. Note que há orientações na própria tela para o preenchimento. Pronto! Sua inscrição está finalizada!**

MDA SISPA2 - Ministério do Desenvolvimento Agrário - Mozilla Firefox

Arquivo Editar Exibir Histórico Favoritos Ferramentas Ajuda

MDA SISPA2 - Ministério do Desenvolvi...

teste.mda.gov.br/sys/sispac2/proposta/cadastro

Google

**Manifestação de interesse para o recebimento da máquina Motoniveladora?**

SIM  NÃO

Para receber uma motoniveladora, basta apenas selecionar a tecla 'SIM'. Todos os municípios do Grupo 3 do PAC que ainda não receberam, serão contemplados.

**Manifestação de interesse para o recebimento da máquina Retroescavadeira?**

SIM  NÃO

Responsável pelo preenchimento das informações

Nome	<input type="text"/>	?
Cargo/Função	<input type="text"/>	?
Endereço	<input type="text"/>	?
Telefone	<input type="text"/>	?
E-mail	<input type="text"/>	?
Confirmação de e-mail	<input type="text"/>	?

MDA - Ministério do Desenvolvimento Agrário

Iniciar [SISPA2] V... Edição: links ... MDA SISPA2... Documento1 ... 10:12 terça-feira 5/2/2013

## RESOLVENDO OS PROBLEMAS DE ACESSO AO SISTEMA:

**1º PROBLEMA:** Não tenho ou esqueci a senha.

Aperte o botão “ESQUECEU SUA SENHA?”, e o sistema enviará uma nova senha para o e-mail cadastrado previamente no banco de dados do MDA.

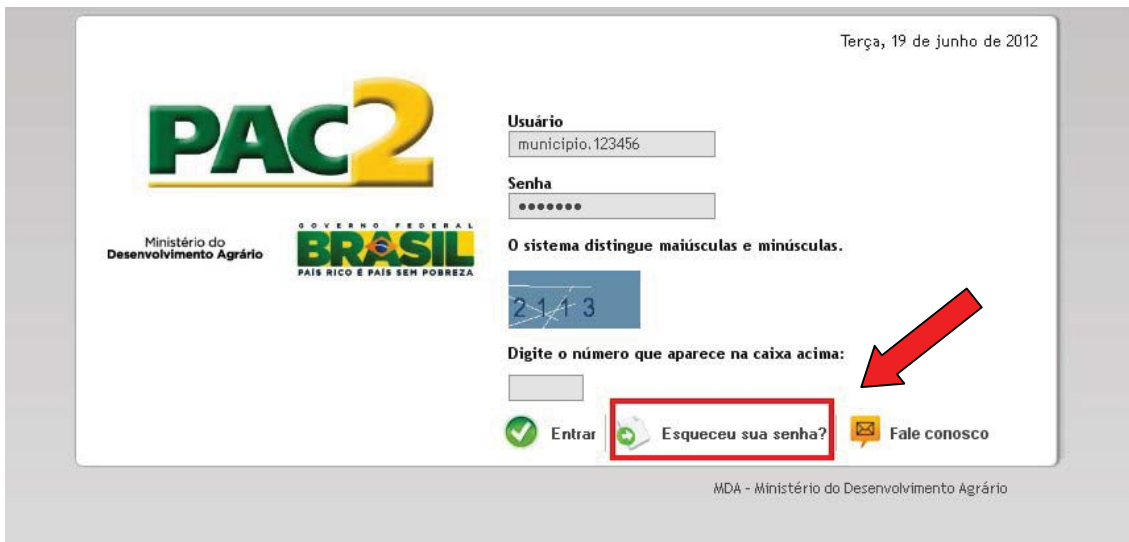

Terça, 19 de junho de 2012

**PAC2**

Ministério do Desenvolvimento Agrário

GOVERNO FEDERAL  
**BRASIL**  
PAÍS RICO E PAÍS SEM POBREZA

Usuário  
municipio.123456

Senha  
••••••

O sistema distingue maiúsculas e minúsculas.

2 1 1 3

Digite o número que aparece na caixa acima:

MDA - Ministério do Desenvolvimento Agrário

**2º PROBLEMA:** Ainda não tenho e-mail cadastrado no banco de dados do MDA ou não tenho acesso ao e-mail previamente cadastrado.

É necessário o envio de ofício digitalizado – assinado pelo prefeito – para o endereço eletrônico [pac2mda@mda.gov.br](mailto:pac2mda@mda.gov.br) solicitando o cadastramento de novo e-mail no Ministério do Desenvolvimento Agrário. Logo que este ofício for enviado o novo email será cadastrado e uma nova senha de acesso ao sistema será remetida. Não se esquece de especificar claramente qual o novo email a ser cadastrado!